GUÍA RÁPIDA DE USO

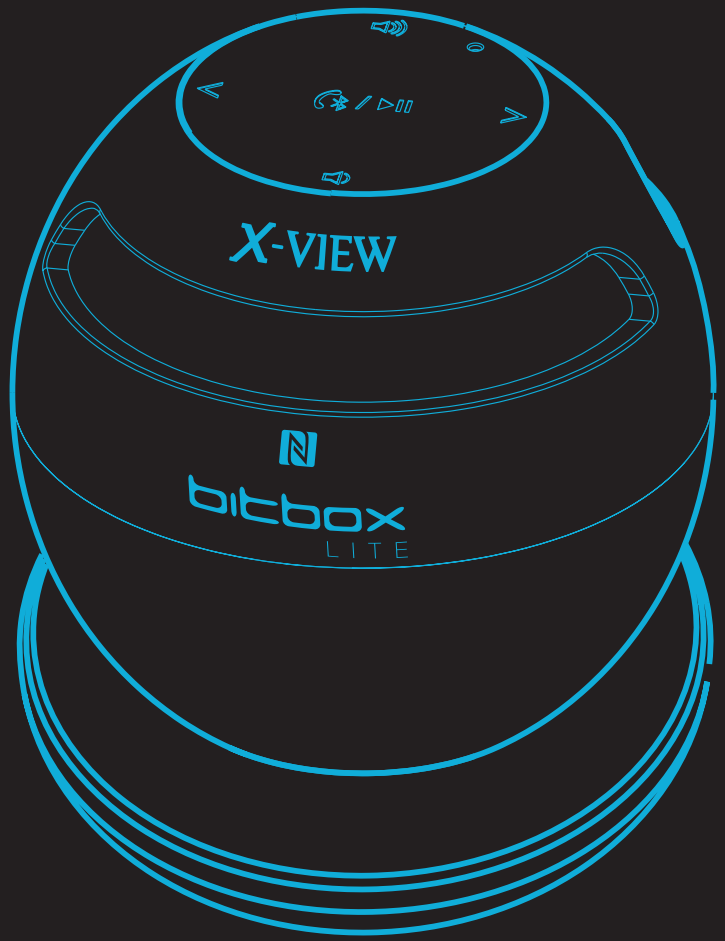

X-VIEW

bitbox
LITE

BIENVENIDOS

Gracias por adquirir **BITBOX LITE**.
Disfrute del mejor sonido en alta definición de forma inalámbrica sin la molestia de cables y puertos de conexión.
Es el complemento perfecto para cualquier teléfono, reproductor de mp3, tablet o computadora portátil.

Donde vayas, amplificá tu estilo con **BITBOX LITE**!

CÓMO CONECTAR BITBOX LITE?

COMPATIBLE CON DISPOSITIVOS BLUETOOTH®

CÓMO CARGAR BITBOX LITE?

USB

CONTENIDO

	CONOCIENDO SU BITBOX LITE	PAGINA 4
	CARGAR LA BATERÍA	6
1	CONECTARSE	8
2	ESCUCHAR	10
3	HABLAR	11
	SOLUCIONAR PROBLEMAS	12
	ESPECIFICACIONES	13
	INFORMACIÓN DE SEGURIDAD	14

CONOCIENDO SU **BITBOX LITE**

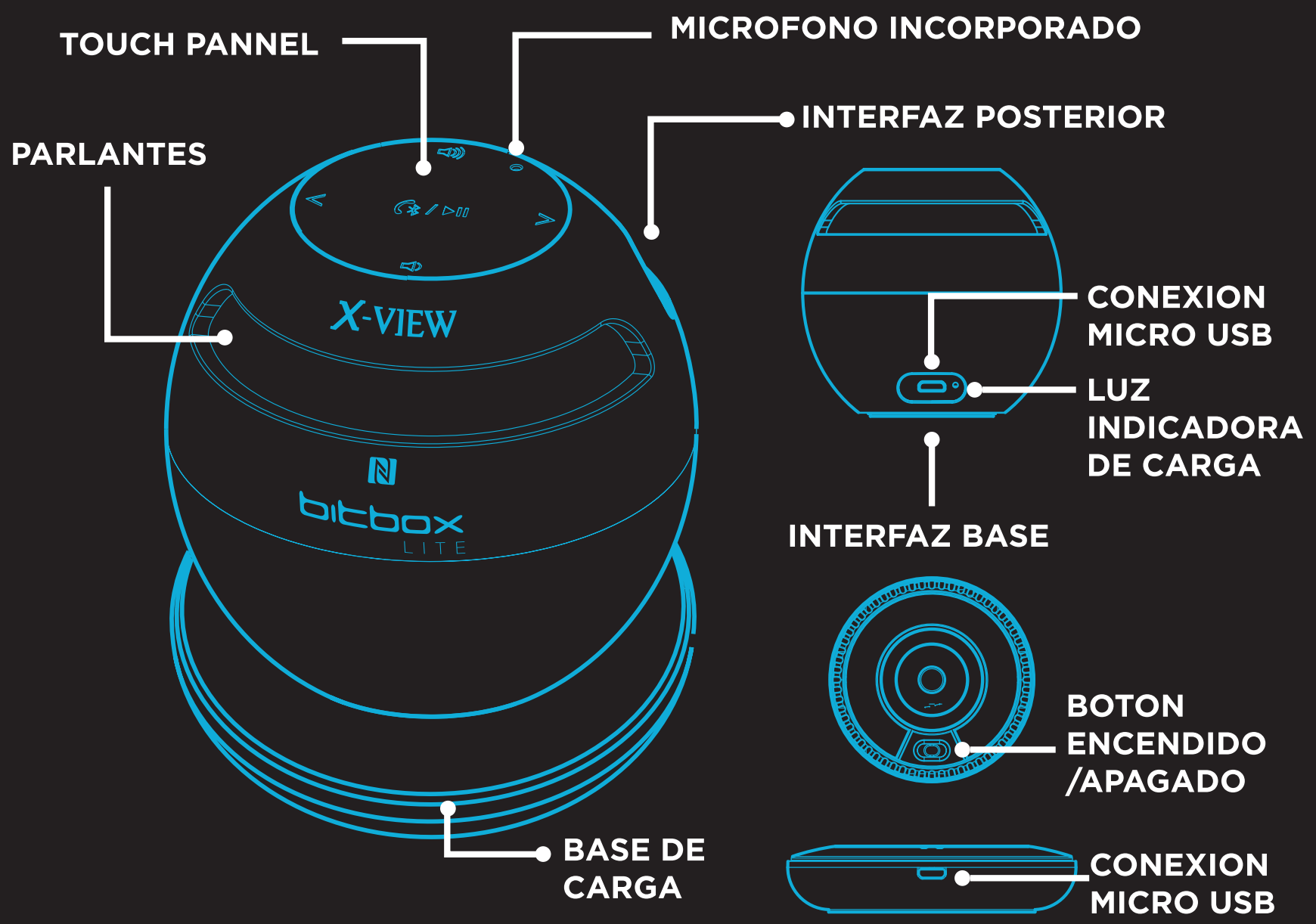

TOUCH PANNEL

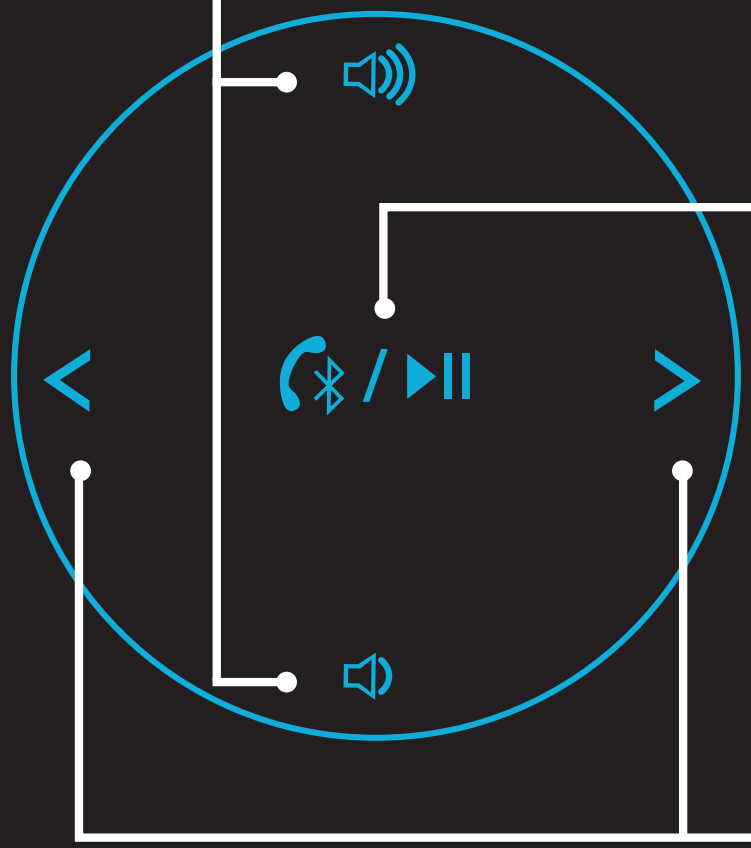

CONTROL DE VOLUMEN

Suba y baje el volumen presionando en los iconos.

BOTÓN MULTIFUNCIÓN

REPRODUCIR / PAUSAR CANCIONES

ENLAZAR CON DISPOSITIVO

RESPONDER/ FINALIZAR UNA LLAMADA

ANTERIOR / SIGUIENTE

Busque la canción que desea reproducir desde su **BITBOX LITE**.

CARGAR LA BATERÍA

Para obtener el mejor rendimiento, cargue completamente su **BITBOX LITE** antes de utilizarlo.

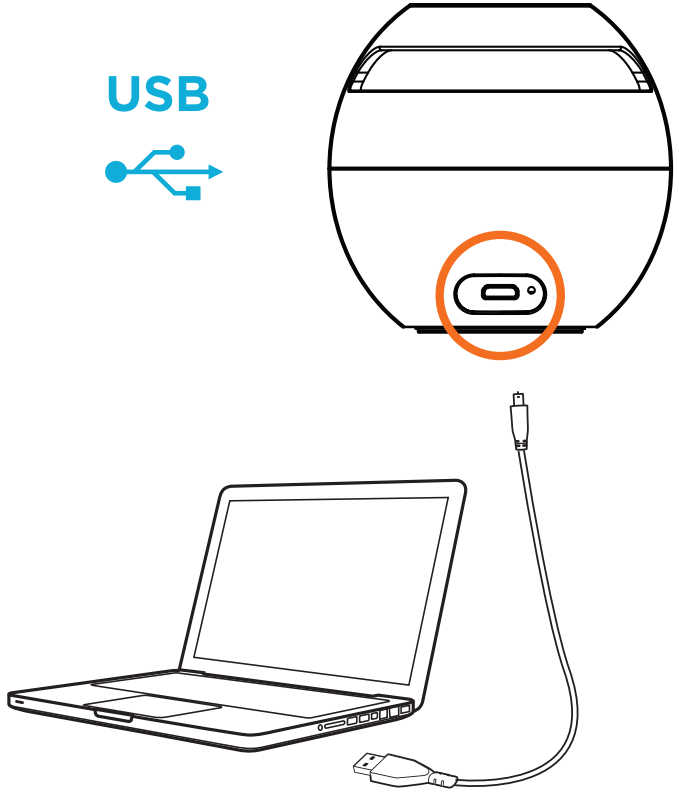

DURANTE LA CARGA

La **LUZ LED** se encenderá de **COLOR ROJO**.

AL FINALIZAR LA CARGA

La **LUZ LED** se encenderá en **COLOR VERDE**.

NOTA:

La duración de la batería en reproducción continua es de hasta 10 horas. Cuando se agote la carga de la batería, la luz del TOUCH PANEL parpadeara y emitirá un sonido por unos segundos. Luego el BITBOX LITE se apagará.

BASE DE CARGA

Usted podrá cargar su **BITBOX LITE** apoyándolo sobre la **BASE DE CARGA**. Para eso primero conecte el cable en su puerto micro USB.

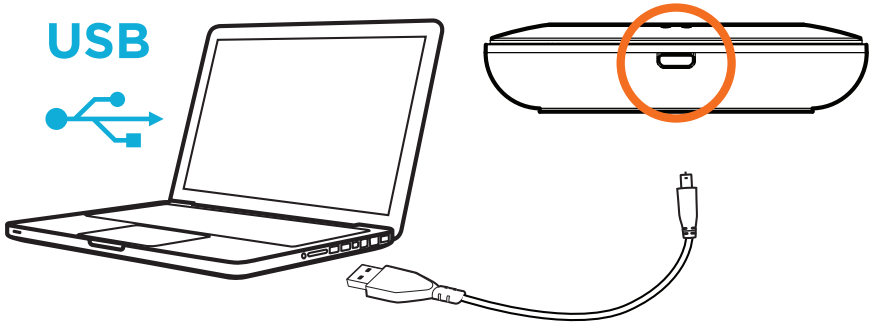

Se encenderá la **LUZ LED** roja indicando la carga. La carga finalizará cuando la luz se apague.

Al apoyar su **BITBOX LITE** en la **BASE DE CARGA**, la **LUZ LED** se encenderá indicando la carga de su **BITBOX LITE**.

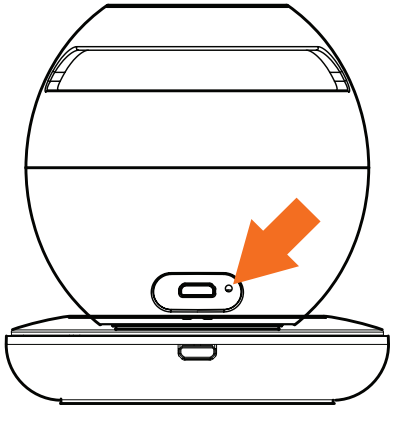

1 CONECTARSE

OPCIONES DE CONEXIÓN

Conéctese a **BITBOX LITE** en forma inalámbrica a través de Bluetooth® en un radio de 10 metros.

EN SU BITBOX LITE:

Encienda su **BITBOX LITE** y presione el **TOUCH PANEL.** La **LUZ LED** parpadeará indicando que el parlante esta listo para ser enlazado.

EN SU TELÉFONO:

Ingrese a **AJUSTES**, y seleccione la opción de **ENCENDER BLUETOOTH.**

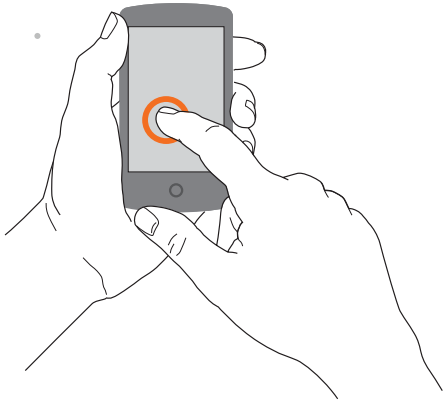

Busque **X-VIEWBITBOX LITE** dentro de la lista de los dispositivos activos. Si fuera necesario, el código de acoplamiento es: 0000.

CONEXIÓN NFC:

Encienda su **BITBOX LITE**, la luz azul parapadeará. En su celular ingrese a **AJUSTES**, y seleccione la opción de **ENCENDER BLUETOOTH** y habilite la función **NFC**. Mantenga apoyado su celular sobre el **logo NFC** de su **BITBOX LITE** por 5 segundos. El **BITBOX LITE** hará un sonido y la luz azul dejará de parpadear confirmando la conexión.

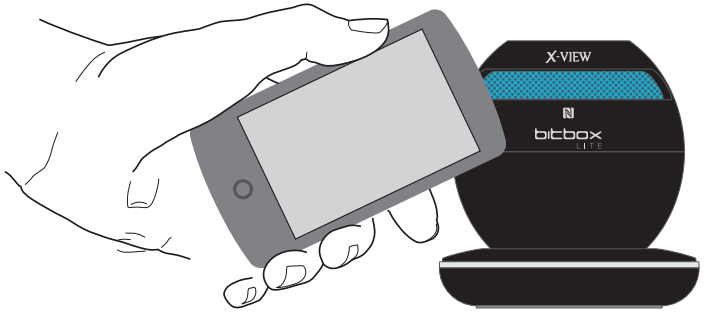

Para desconectar el dispositivo, vuelva a apoyar su celular sobre el **BITBOX LITE.**

2 ESCUCHAR

Reproduzca audio de cualquier dispositivo con conexión Bluetooth®.

Controle el audio desde su dispositivo o desde el **PANEL TOUCH** de su **BITBOX LITE**.

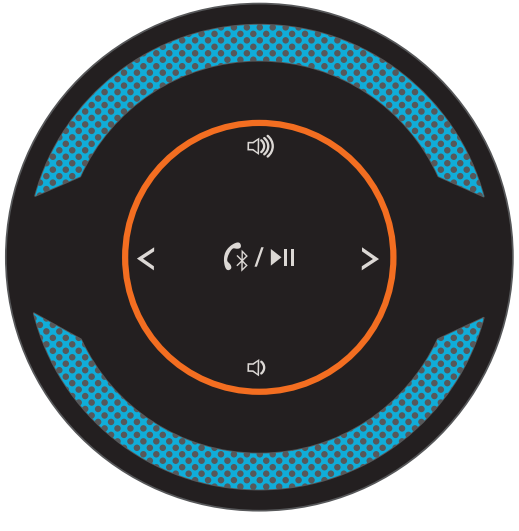

Su **BITBOX LITE** cuenta con parlantes 360º para un mejor sonido en el lugar en que se encuentre.

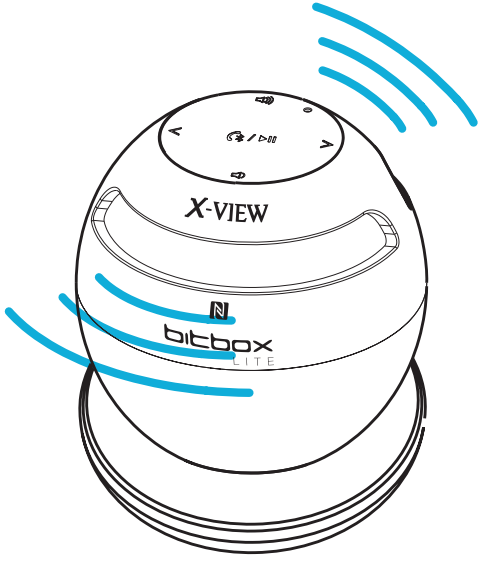

Para mayor comodidad en el uso, suba el volumen de su reproductor al máximo y luego utilice los botones de **VOLUMEN** de su **BITBOX LITE**.

3 HABLAR

Su **BITBOX LITE** también funciona como un altavoz para su teléfono. Simplemente hable en dirección del **PANEL TOUCH**.

RESPONDER/FINALIZAR LLAMADAS

Presione el botón **TOUCH** de su **BITBOX LITE** para responder o finalizar una llamada.

RECHAZAR UNA LLAMADA

Presione el botón **TOUCH** durante 2 segundos.

HACER UNA LLAMADA

Use su teléfono para marcar como de costumbre. Escuche y hable a través de su **BITBOX LITE.**

PRIORIDAD DE CONEXIÓN

Las llamadas entrantes y salientes siempre tendrán prioridad sobre la reproducción de audio.

SOLUCIONAR PROBLEMAS

DISTORSIÓN AUDITIVA
A. Baje el volumen de su **BITBOX LITE** y/o del dispositivo de audio. (Vea la sección **ESCUCHAR**)
B. Asegúrese de que **BITBOX LITE** esté cargado.
C. Si el sonido es bajo, pruebe subiendo el volumen del reproductor de audio o desde el **PANEL TOUCH** de su **BITBOX LITE**.

NO PUEDE COMBINARLO CON UN DISPOSITIVO BLUETOOTH®?
A. Confirme que el dispositivo sea compatible con conexión Bluetooth.
B. Siga las instrucciones para **CONECTARSE** en esta guía.
C. Contacte el servicio técnico X-View autorizado.

PIERDE LA SEÑAL O CONEXIÓN A TRAVÉS DE BLUETOOTH?
A. Acerque **BITBOX LITE** más al reproductor de audio.
B. Asegúrese de que esté cargado.
C. Apague su **BITBOX LITE** y el reproductor de audio, luego enciéndalos y reconéctelos.

ESPECIFICACIONES

BATERIA: 400 mAh, hasta 10 hs continuas de reproducción

BASE DE CARGA: 1000 mAh

ENERGIA / CARGA: micro USB

MICROFONO: Frecuencia 150Hz~15000Hz

VERSION BLUETOOTH®: 4.0(A2DP,AVRCP,HFP,HSP)

FRECUENCIA: 2,4GHz

CONEXIÓN NFC (NEAR FIELD COMUNICATION)

ALCANCE DE BLUETOOTH®: 10 mts.

COMPATIBLE CON: Win XP y superiores, Mac, IOS, Android.

INFORMACIÓN DE SEGURIDAD

ADVERTENCIA
Lea atentamente estas advertencias de seguridad y precauciones para garantizar su seguridad personal y evitar causar daños materiales.

PELIGRO DE INCENDIO Y DESCARGA ELÉCTRICA

• No exponga **BITBOX LITE** a líquidos, humedad o lluvia. No utilice el producto cerca de una tina, lavatorio, sauna, piscina o sala de vapor. La exposición del producto a la humedad podría causar una descarga eléctrica.

• No deje caer, desarme, abra, aplaste, doble, deforme, perfore, triture, coloque en el microondas, incinere, pinte ni introduzca objetos extraños en el **BITBOX LITE**. Tales acciones podrían causar una descarga eléctrica.

• Limpie el producto únicamente con un paño seco.

• No exponga su **BITBOX LITE** a temperaturas extremadamente altas o bajas.

• No deje su **BITBOX LITE** en contacto con la luz solar directa durante períodos prolongados.

• No deje su **BITBOX LITE** cerca de llamas expuestas, como los quemadores de la cocina, velas o chimeneas.

• No bloquee ninguna abertura de ventilación.

PRECAUCIÓN CON BATERÍA

• No tirar al fuego para desecharlo. La batería podría explotar y ocasionar lesiones o la muerte.
• Sólo cargue la batería de acuerdo con las instrucciones provistas.
• No intente desarmar el cargador ni abrir a la fuerza labatería incorporada, ya que esto puede causar una descarga eléctrica.
• No cargue el **BITBOX LITE** en lugares húmedos ni en lugares con temperaturas extremadamente altas o bajas, ya que esto podría causar una descarga eléctrica.
• No limpie el producto mientras se esté cargando.
• No intente reparar, modificar o desarmar el producto por su cuenta, ya queno contiene ningún componente reparable por el usuario.
• No intente reemplazar la batería interna, ya que viene incorporada y no se puede cambiar.

PELIGRO DE CAÍDA:

• No coloque el **BITBOX LITE** en superficies altas como repisas. Durante la reproducción de música, el equipo puede moverse, lo que podría ocasionar que se deslice y caiga por el borde.

ANTE CUALQUIER DUDA, CONSULTE CON EL SERVICIO TÉCNICO X-VIEW AUTORIZADO MÁS CERCANO.

/xview.argentina

www.x-view.com

serviciotecnico@x-view.com

IMPORTA, DISTRIBUYE Y GARANTIZA:
ACEGAME S.A.
GORRITI 4539 C.A.B.A.
ARGENTINA